

PLANIMETRIA GENERALE DELL'INTERO LOTTO
Scale 1:1.000

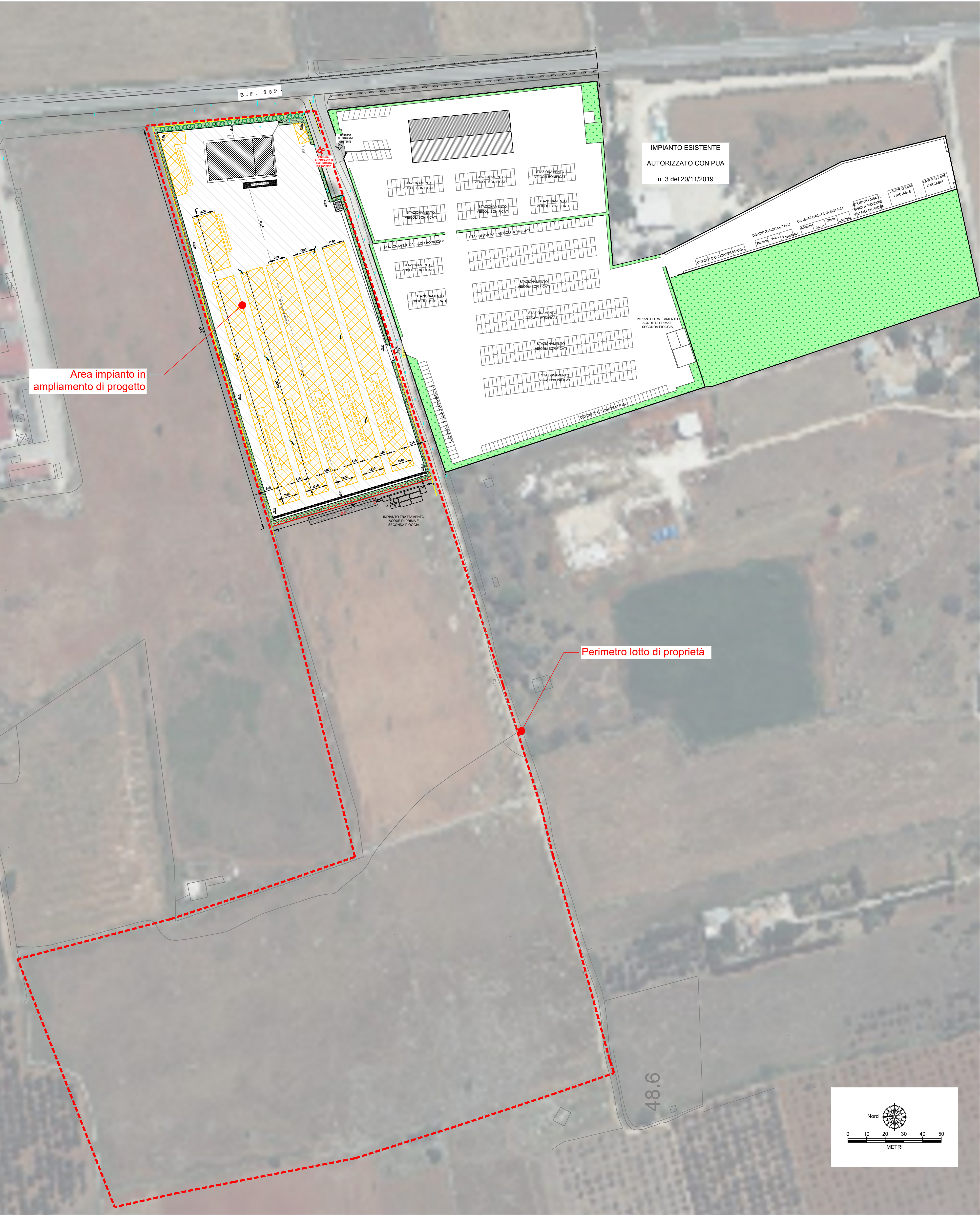

PLANIMETRIA AREA IMPIANTO
Scale 1:500

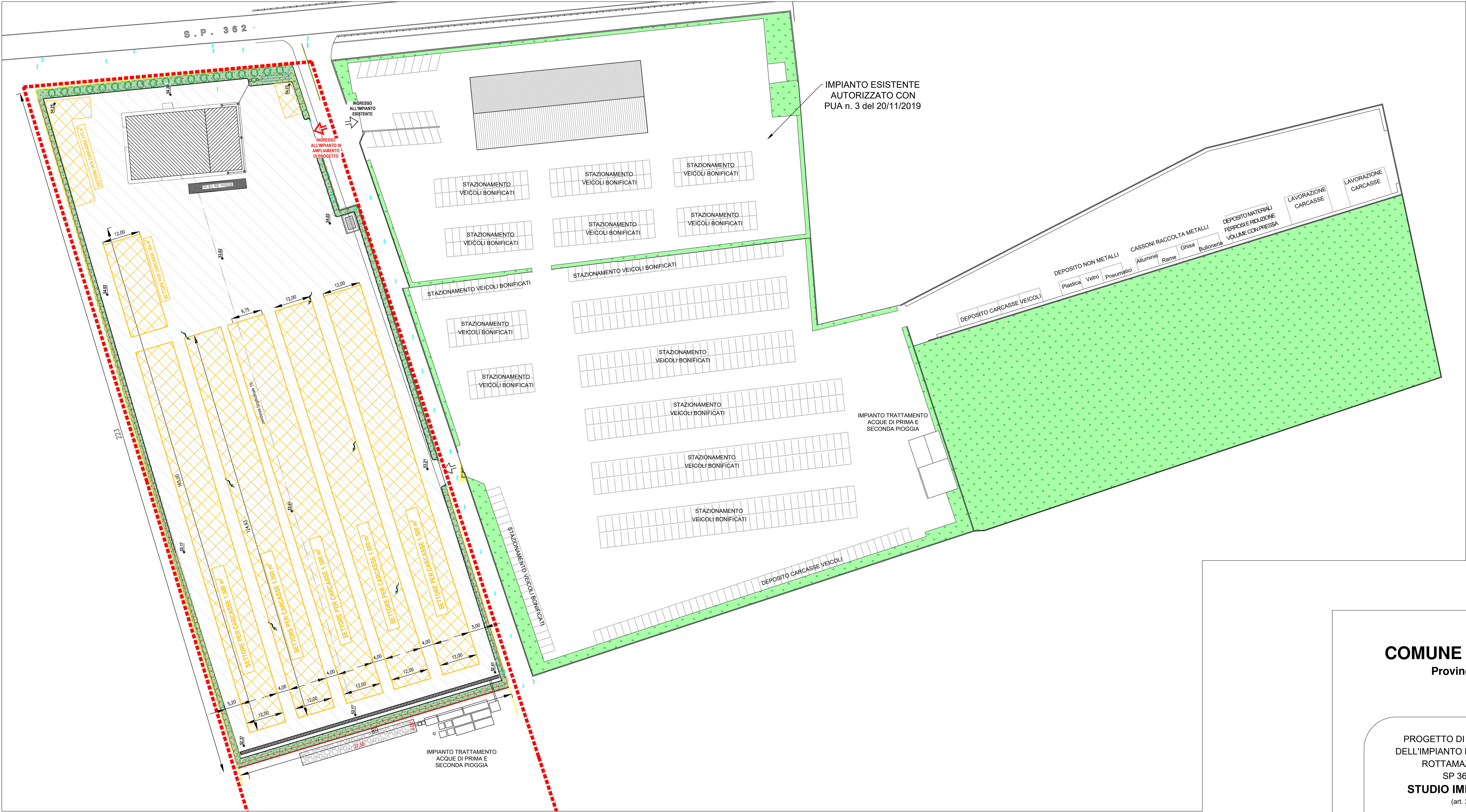

COMUNE DI GALATINA
Provincia di LECCE

PROGETTO DI AMPLIAMENTO DEI PIAZZALI
DELL'IMPIANTO DI RACCOLTA, STOCCAGGIO E
ROTTAMAZIONE DI AUTOVEICOLI -
SP 362 GALATINA-LECCE
STUDIO IMPATTO AMBIENTALE
(art. 22 del D. Lgs. 152/2006)

numero elaborato	titolo elaborato	cod. commessa
B.7	PLANIMETRIA GENERALE D'IMPIANTO 2025	2021 044 CA
0	SETTEMBRE 2025	Emissione
Rev.	Data	Descrizione
		F.M. A.D.P. A.D.P.
		Redatto Contr. Approv.

PROGETTISTI

ASTRA
Ing. Alberto DE PASCALIS
Via S. Francesco Saverio, 6 - 73013 Galatina (LE)
Tel. 083 245594 - Tel. 083 031139
www.astraengineering.com
e-mail: info@astraengineering.com

COMMITTENTE

ECOMAR
Strada Provinciale 362,
73013 Galatina (LE)

Dr. Ing. DE PASCALIS
ALBERTO
N° 1561